

**МКУ "Комбинат продовольствия и социального питания"**  
**М Е Н Ю Столовая МБОУ "Средняя общеобразовательная школа с углубленным**  
**изучением отд.предметов №60" г.Кирова**  
**на 22 декабря 2023 г.**

1-4 классы 1 смена L3040 БЮДЖЕТ

|  | Цена          | Ккал<br>(г.)  | Пищевые вещества |              |               | Выход<br>(г.) |
|--|---------------|---------------|------------------|--------------|---------------|---------------|
|  |               |               | белки<br>(г.)    | жиры<br>(г.) | углев<br>(г.) |               |
| <b>Завтрак</b>                         |               |               |                  |              |               |               |
| Запеканка творожная 180 г              |               | 656.0         | 51.0             | 39.0         | 24.0          | 180           |
| Молоко сгущенное порционное 50г        |               | 164.0         | 4.0              | 4.0          | 28.0          | 50            |
| Чай с сахаром и лимоном (I)            |               | 57.0          |                  |              | 15.0          | 207           |
| Котлета запеченная в тесте П (Г) 50/50 |               | 345.0         | 15.0             | 15.0         | 38.0          | 100           |
| Батон                                  |               | 179.0         | 5.0              | 2.0          | 36.0          | 65            |
|  |               | 1402.0        |                  |              |               |               |
| <b>ИТОГО</b>                           | <b>135.00</b> | <b>1402.0</b> |                  |              |               |               |

Начальник КШП

Сунцов Ф.В.

Калькулятор

Шуракова Т.Ф.

Зав.столовой

Втюрина Н.С.

Ответственный по питанию

Директор школы

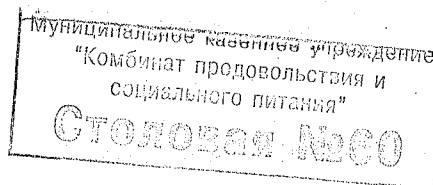

**МКУ "Комбинат продовольствия и социального питания"**  
**М Е Н Ю Столовая МБОУ "Средняя общеобразовательная школа с углубленным**  
**изучением отд.предметов №60" г.Кирова**  
**на 22 декабря 2023 г.**

1-4 классы 2 смена L3040 бюджет

|  | Цена          | Ккал<br>(г.)  | Пищевые вещества |              |               | Выход<br>(г.) |
|--|---------------|---------------|------------------|--------------|---------------|---------------|
|  |               |               | белки<br>(г.)    | жиры<br>(г.) | углев<br>(г.) |               |
| <b>Обед</b>                                      |               |               |                  |              |               |               |
| Рассольник Ленинградский с перл. крупой<br>200 г |               | 93.0          | 2.0              | 3.0          | 14.0          | 200           |
| Сметана порционно                                |               | 16.0          |                  | 2.0          |               | 10            |
| Запеканка творожная 180 г                        |               | 656.0         | 51.0             | 39.0         | 24.0          | 180           |
| Молоко сгущенное порционное 50г                  |               | 164.0         | 4.0              | 4.0          | 28.0          | 50            |
| Чай с сахаром и лимоном (I)                      |               | 57.0          |                  |              | 15.0          | 207           |
| Котлета запеченная в тесте П (Г) 50/50           |               | 345.0         | 15.0             | 15.0         | 38.0          | 100           |
| Хлеб ржаной                                      |               | 85.0          | 3.0              | 1.0          | 16.0          | 25            |
| Батон  |               | 69.0          | 2.0              | 1.0          | 14.0          | 25            |
|  |               | 1486.0        |                  |              |               |               |
| <b>ИТОГО</b>                                     | <b>148.00</b> | <b>1486.0</b> |                  |              |               |               |

Начальник КШП

Сунцов Ф.В.

Калькулятор

Шуракова Т.Ф.

Зав.столовой

Втюрина Н.С.

Ответственный по питанию

Директор школы

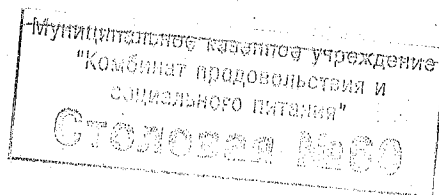

**МКУ "Комбинат продовольствия и социального питания"**  
**М Е Н Ю Столовая МБОУ "Средняя общеобразовательная школа с углубленным**  
**изучением отд.предметов №60" г.Кирова**  
**на 22 декабря 2023 г.**

Пит. дет. участников СВО 1 см бюджет

|                             | Цена         | Ккал<br>(г.) | Пищевые вещества |              |               | Выход<br>(г.) |
|-----------------------------|--------------|--------------|------------------|--------------|---------------|---------------|
|                             |              |              | белки<br>(г.)    | жиры<br>(г.) | углев<br>(г.) |               |
| <b>Обед</b>                 |              |              |                  |              |               |               |
| Котлета Московская 100 г(К) |              | 283.0        | 16.0             | 19.0         | 13.0          | 100           |
| Рис припущенный .           |              | 142.0        | 2.0              | 3.0          | 25.0          | 180           |
| Масло сливочное 15 г        |              | 112.0        |                  | 12.0         |               | 15            |
| Напиток из плодов шиповника |              | 96.0         |                  |              | 20.0          | 200           |
| Хлеб ржаной                 |              | 85.0         | 3.0              | 1.0          | 16.0          | 25            |
| Батон 2*25 г (П)            |              | 138.0        | 4.0              | 1.0          | 27.0          | 50            |
|                             |              | 855.0        |                  |              |               |               |
| <b>И Т О Г О</b>            | <b>81.50</b> | <b>855.0</b> |                  |              |               |               |

Начальник КШП

 Сунцов Ф.В.

Калькулятор

 Шуракова Т.Ф.

Зав.столовой

 Втюрина Н.С.

Ответственный по питанию

Директор школы

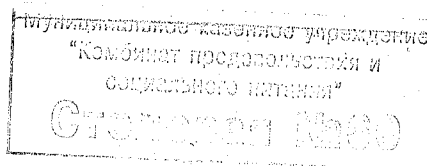

**МКУ "Комбинат продовольствия и социального питания"**  
**М Е Н Ю Столовая МБОУ "Средняя общеобразовательная школа с углубленным**  
**изучением отд.предметов №60" г.Кирова**  
**на 22 декабря 2023 г.**

Пит. дет. участников СВО 2 см бюджет

|   | Цена         | Пищевые вещества |               |              |               | Выход<br>(г.) |
|---|--------------|------------------|---------------|--------------|---------------|---------------|
|   |              | Ккал<br>(г.)     | белки<br>(г.) | жиры<br>(г.) | углев<br>(г.) |               |
| <b>Обед</b>                                   |              |                  |               |              |               |               |
| Рассольник ленинградский с перловой<br>крупой |              | 116.0            | 2.0           | 4.0          | 17.0          | 250           |
| Сметана порционно                             |              | 16.0             |               | 2.0          |               | 10            |
| Котлета Московская 100 г(К)                   |              | 283.0            | 16.0          | 19.0         | 13.0          | 100           |
| Рис припущенный .                             |              | 142.0            | 2.0           | 3.0          | 25.0          | 180           |
| Масло сливочное 8 г                           |              | 60.0             |               | 7.0          |               | 8             |
| Напиток из плодов шиповника                   |              | 96.0             |               |              | 20.0          | 200           |
| Хлеб ржаной                                   |              | 85.0             | 3.0           | 1.0          | 16.0          | 25            |
| Батон   |              | 138.0            | 4.0           | 1.0          | 27.0          | 50            |
|   |              | 936.0            |               |              |               |               |
| <b>И Т О Г О</b>                              | <b>91.70</b> | <b>936.0</b>     |               |              |               |               |

Начальник КШП

*Ср* Сунцов Ф.В.

Калькулятор

*ММ* Шуракова Т.Ф.

Зав.столовой

*ВН* Втюрина Н.С.

Ответственный по питанию

Директор школы

